

KURS SKT-B

Steigeiseneinsatz und seilunterstützte Arbeitstechniken bei Verkehrssicherungsmaßnahmen und Fällungen in Laub- und Nadelbäumen. Durchführung schwieriger Fällungen im Zusammenhang mit Klettereinsätzen an schwer zugänglichen Standorten. Einsatz und Anwendung von Lastmaterialien zum kontrollierten Absetzen von Ästen, Kronen- / Stammteilen mit dynamischen Rigging- und Seilbahntechniken

Die  Oerrel schult Anfänger in einer 5 tägigen Seilklettergrundausbildung (Kurs SKT-A). Der Aufbaulehrgang (Kurs SKT-B) Kombinierte Steigeisen / Seilklettereinsätze für schwierige Fällungen baut auf die Kenntnisse und Fähigkeiten des Grundkurses auf.

Die begrenzte Teilnehmerzahl von max. 8 Personen je Lehrgang gewährleistet eine sehr intensive und individuelle Ausbildung der Lehrgangsteilnehmer durch zwei / drei erfahrene Ausbilder/Trainer der **fsb Oerrel**.

Die Ausbildung erfolgt im Nds. Forstamt Oerrel in unterschiedlich hohen und verschiedenen Baumarten und schließt mit einem schriftlichen und praktischen Prüfungsteil ab.

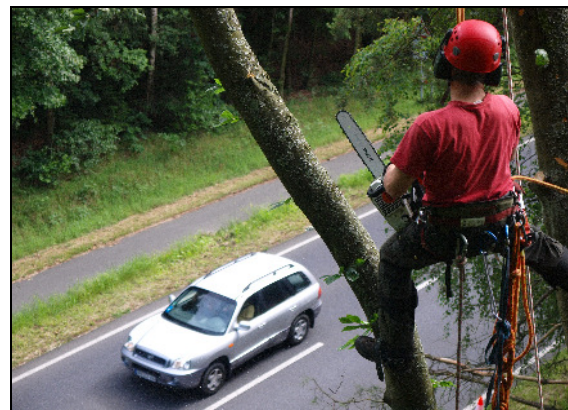

- Die **fsb** - Ausbildungsstätte ist mit Ihren Ausbildern gemäß UVV 4.2 durch die SVLFG als Schulungsstätte akkreditiert.
- Die Ausbildungen der Nds. Forstsaatgutberatungsstelle erfolgen gemäß den Vorgaben der Gemeindeunfall-Versicherungsverbände (GUV 8525)
- Eine Förderung der Seminargebühren über die Landwirtschaftskammer Hannover ist bei beiden Kursen möglich.
- Beide Kurse sind in Nds. als Bildungsurlaub gem. §10 Abs. 1 Nds. Bildungsurlaubsgesetz anerkannt.

Anmeldung KURS SKT- B



Anmeldung zum Lehrgang

„ **Steigeiseneinsatz und seilunterstützte Arbeitsverfahren bei Verkehrssicherungsmaßnahmen und Fällungen im kombinierten Kletter-/Motorsägeneinsatz in Laub- und Nadelbäumen**“

im Forstamt Oerrel – NDS Landesforsten –

Termin:	
<u>Firma:</u>	
Name Teilnehmer:	
Straße:	
Wohnort:	
Telefon:	
Mobiltelefon:	
Email Adresse:	
<u>Rech. Anschrift:</u>	
Zuständiger Unfallversicherungs- träger:	Sozialvers. Landwirtschaft, Forsten, Gartenbau <input type="checkbox"/> Landesunfallkasse <input type="checkbox"/> Sonstiger <input type="checkbox"/>

Die Teilnahme am o.a. Lehrgang erfolgt **auf eigene Gefahr**. Der Teilnehmer erklärt im Folgenden mit seiner Unterschrift den Verzicht auf Schadensersatz bezogen auf Schäden, die nicht aus der Verletzung des Lebens, des Körpers oder der Gesundheit schuldhaft von dem Veranstalter oder seiner Erfüllungsgehilfen herbeigeführt werden. Der Haftungsverzicht gilt nicht für sonstige Schäden, die auf einer vorsätzlichen oder grob fahrlässigen Pflichtverletzung eines Erfüllungsgehilfen des Veranstalters beruhen.

Unterschrift,

Datum

Fachkundenachweis Seilkletterertechnik Stufe B **fsb** - Seilkletterschule

„Steigeiseneinsatz und seilunterstützte Arbeitsverfahren bei Verkehrssicherungsmaßnahmen und Fällungen in Laub- und Nadelbäumen“

Durchführung schwieriger Fällungen im Zusammenhang mit Klettereinsätzen an schwer zugänglichen Standorten. Einsatz und Anwendung von Lastmaterialien zum kontrollierten Absetzen von Kronen- und Stammteilen mit modernen Rigging- und Seilbahntechniken.

- Voraussetzungen:**
- Nachweis gesundheitliche Eignung, gemäß VSG 4.2
 - erfolgreicher Abschluß der Seilkletterschulung Kurs A
 - Einsatz Erfahrung in der SKT (300 Einsatzstunden)
 - Nachweis über Motorsägenfachkunde (AS BaumI)
 - Erfahrung im Umgang mit der Motorsäge
 - Sichere Beherrschung von Steigeisenzustiegstechnik
 - Nachweis: PSA sachkundig geprüft, gemäß BGG 906

Lehrgangsdauer: 5 Tage (mind. 40 Ausbildungsstunden) / 4 Übernachtungen

Teilnehmerzahl: 4 - 8 Personen (2 Ausbilder)

- Lehrgangsinhalte:**
- Einführung und Grundlagen, Aufgaben und Pflichten eines Aufsichtsführenden Kletterers
 - Erweiterte Material-, Ausrüstungs-, und Knotenkunde
 - Fällung von Bäumen mit der SKT
 - Motorsägeneinsatz bei Fällungen: Sicherheit / Handhabung / Schnitttechniken
 - Steigeiseneinsatz: Schalensteigeisen, Kurzschaftsteigeisen, Langschaftsteigeisen
 - Niedersächsische Zentralseiltechnik
 - Techniken zum Abseilen von Ästen und Stammteilen
 - Brems- und Ablassgeräte, dyn. Abfangen von Lasten (Rigging)
 - Seilbahntechniken
 - Rettungstechniken erweitert (Stumpfrettungen, Rettungen aus der Kronenperipherie)
 - Einsatz und Anwendung des ZigZag, Lockjack / Spiderjack -multifunktionale Seilsicherungssysteme, Rollenkambiumschoner, Kurzklettersysteme-

Ausbildungsziel: Praxisorientierte Ausbildung für erfahrene Seilkletterer und Vorarbeiter zum sicheren Einsatz von Motorsägen bei kombinierten Kletter / Fällungseinsätzen. Abseiltraining von Einzelästen, Kronenteilen und Stammstücken mit verschiedenen Hilfsmitteln.
Sicherer Gebrauch von Steigeisen wird vorausgesetzt.

Lehrgangsabschluss: Schriftliche und praktische Prüfung der erworbenen Kenntnisse. Lehrgangsbescheinigung.

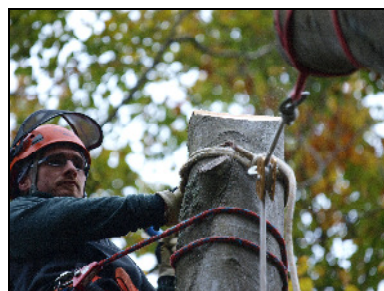
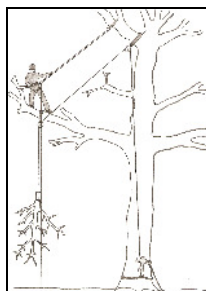
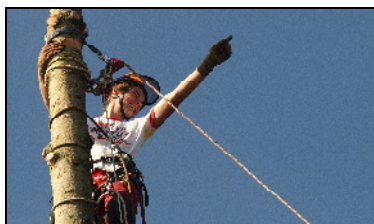

Vollständige Informationen als pdf Datei unter:

www.fsb-oerrel.landesforsten.de

Informationen:

SKT-B



- ⇒ **Lehrgangsbeginn:** 8:30 Waldpädagogikzentrum (WPZ) Oerrel.
- ⇒ Die **Lehrgangsgebühren** sind bis 4 Wochen vor Lehrgangsbeginn zu überweisen. Bitte verwenden Sie dazu den Überweisungsträger der Ihnen nach der schriftlichen Anmeldung mit der Rechnung zugeschickt wird.
- ⇒ Ein **Rücktritt von der verbindlichen Anmeldung** ist bis 30 Tage vor Lehrgangsbeginn kostenfrei. Bis 14 Tage vor Lehrgangsbeginn werden 500 Euro bis 7 Tage vor Lehrgangsbeginn 650 Euro erhoben.

Kosten / Gebühren / Leistungen (alle Angaben zuzüglich der gesetzlichen MWSt.)

- Die **Lehrgangsgebühren beinhalten ausschließlich die reinen Seminar- und einmalige Prüfungsgebühren.**
- allen Teilnehmern der Weiterbildungen SKT A und SKT B wird zum Lehrgangsbeginn das Handbuch „Seilklettertechnik“ der fsb Oerrel leihweise zur Verfügung gestellt. Das Handbuch in der aktuellen 5. Auflage erläutert auf 270 Seiten, gebunden in festem Karton, farbig illustriert alle Aspekte seilunterstützter Baumarbeiten nach dem aktuellen Stand der Technik. Es kann unabhängig von der Belegung eines Kurses zu einem Preis von 45 € bei der fsb erworben werden. Lehrgangsteilnehmer erhalten das Handbuch zum reduzierten Preis von 23,50 €. Eine Voraborder im Rahmen der Anmeldung ist möglich.

Verpflegungskosten

- Bei mehrtägigen Veranstaltungen stellt die fsb Seilkletterschule ein einfaches warmes Mittagessen sowie Tee, Kaffee und Mineralwasser. Hierfür werden pro Person und Tag 10 € erhoben. Vegetarische Versorgung ist auf Anfrage möglich.

Leihhausrüstungen

- Die fsb Seilkletterschule unterhält, pflegt und wartet für den Lehrbetrieb 18 Leihhausrüstungen „Persönliche Schutzausrüstung gegen Absturz (PSA)“, sowie 4 Lastausbildungssets.
- Die Nutzungsgebühr einer PSA Ausstattung während eines SKT-A Kurses beträgt 50 € / Woche.
- Die Nutzungsgebühr einer Lastmaterialausstattung während eines SKT-B Kurses beträgt 30 € / Woche.

Gebühren für Nachprüfungen / Prüfungsvorbereitungen / Sachkundige PSA Prüfungen

- Für die Wiederholung schriftlicher Prüfungsteile und Bodenprüfungen der Seminare SKT A / B und PSA Sachkunde werden Nachprüfungsgebühren von 50 € erhoben. Schriftliche Prüfungen können nach Absprache jederzeit in Oerrel wiederholt werden.
- Für die Wiederholung praktischer Prüfungsteile (Arbeit-/Rettungsklettern) SKT A/B werden Nachprüfungsgebühren von 80 € erhoben. Praktische Prüfungsteile können nur im Rahmen von stattfindenden SKT Kursen nach Absprache durchgeführt werden.
- Wird zur Vorbereitung auf praktische Nachprüfungen die Teilnahme an einem zusätzlichen Lehrgangstag (i.d.R. Donnerstag) zur Vorbereitung gewünscht beträgt die Nachprüfungsgebühr 150 €.
- Die Prüfungsgebühr für eine sachkundige, dokumentierte PSA Prüfung gemäß BGG906 beträgt für eine Standard SKT-Ausstattung (Gurt; Helm; Kletterseil, Aufstiegseil, 2x Kurzsicherung längenverstellbar, Anschlagmittel, Karabinersatz, Abseil-/Sicherungsgerät, Steigklemmen) 80 €.
Während der SKT-Fortbildungsveranstaltung ist die sachkundige PSA-Prüfung im Seminarpreis enthalten.

- ⇒ Die **Übernachtung und Verpflegung** der Lehrgangsteilnehmer erfolgt auf eigene Kosten. Eine anliegende Liste preiswerter Hotels und Pensionen in der näheren Umgebung liegt zu Ihrer Information bei.
Das Mittagessen sollte aus Zeitgründen gemeinsam im Jugendwaldheim(JWH) Oerrel eingenommen werden. Eine vegetarische Verpflegung ist möglich. Bitte Nachfragen!
- ⇒ **Kletterausrüstungen (PSA)** sind durch die Lehrgangsteilnehmer mitzubringen. Nur in Ausnahmefällen stellt die **fsb** PSA gegen eine Leihgebühr zur Verfügung. Vorhandene Ausrüstungsbestandteile können zur Diskussion oder zu einer Überprüfung durch einen Sachkundigen für PSA gegen Absturz (Prüfgebühr) mitgebracht werden.
- ⇒ Mitzubringen ist vom Teilnehmer in jedem Fall robuste, nicht zu warme **Arbeitsbekleidung**. Sehr gut sind Funktionsunterwäsche in Kombination mit Baumwolloveralls und Faserpelzbekleidung. Kletterschuhwerk. Komplette Motorsägenschutz-ausrüstung (Helm mit Gehör-/Gesichtsschutz, Arbeitshandschuhe, Schnittschutzhose, Schnittschutzstiefel)
- ⇒ **Eigene Motorsägen** können gerne mitgebracht und eingesetzt werden.
- ⇒ Nur bei sicherheitstechnisch unbedenklicher Beendigung des Lehrgangs erhält der Teilnehmer einen schriftlichen **Fachkundenachweis** (Urkunde) mit einer Beschreibung der vermittelten Lehrgangsinhalte.



Achtung!

Sicherer Gebrauch und Stand in Steigeisen, und im Umgang mit der Motorsäge wird für diesen Kurs vorausgesetzt.

Zum Kursbeginn sind unbedingt nachstehende Unterlagen als Kopie vorzulegen:

- **Fachkundenachweis SKT-A einer akkreditierten Schulungsstätte**
- **Nachweis Gesundheitliche Eignung: (nicht älter als 24 Monate)**
z.B. G41-Arbeiten mit Absturzgefahr, G20-Lärm, G25-Fahr- und Steuertätigkeit mit dem Hinweis auf „gefährliche Baumarbeiten“
- **Nachweis Motorsägenfachkunde**
z.B. AS Baum I Lehrgang (5tägig), Forstwirtzeugnis
- **Nachweis Ersthelferausbildung (1 tägig) nicht älter als 24 Monate**
- **Nachweis über 300 Einsatzstunden in der SKT**
- **Prüfnachweis PSA gemäß BGG906 nicht älter als 12 Monate**

Lehrgangsprogramm:



Seilkletterschulung Kurs B:

1. Tag

Lehrgangsbeginn 8:30 Waldpädagogikzentrum (WPZ) Oerrel

- Begrüßung
- Ziele der Ausbildung
- allg. Unfallverhütungsbelehrung/PSA Motorsägearbeit
- Betriebsanweisung für gefährliche Arbeiten
- Aufgaben des Aufsichtsführenden / Gefährdungsermittlung
- Rechtslage zur EMS -Arbeit im Zusammenhang mit Baumsteigeeinsätzen
- Regelwerke und Normen
- Sachkundige Überprüfung der Kletterausrüstungen

Mittagspause 12:00 - 12:30 (Essen im WPZ Oerrel)

- **Baumansprache, Gefährdungsbeurteilung, Betriebsanweisung, Aufsichtsführender, Rettungskette, Rettung**

Überprüfung der SKT Fähigkeiten in großen Laubholzkronen mit intensiven Rettungsübungen

- System der permanenten Sicherung
- Aufstiege mit Nds. Zentralseilsicherungstechnik
- Hansesicherung, Sicherungsvorgaben bei MS-Einsätzen

2. Tag

Beginn 7:00 **fsb** Betriebsgebäude

- Steigeseinsatz im Nadelholz (Kiefer) -Praktische Steigübungen-
- Rettung nach Unfällen in Steigeseisen beim Abtragen von Stammteilen
- Rettungsübungen im Nadelholz (Rettungsvariante vom Boden) -Praktische Übungen-

Mittagspause 12:00 - 12:30 (Essen im WPZ Oerrel)

- Steigeseinsatz im Laubholz -Praktische Steigübungen-
- Übersteigen stärkerer Zwiesel
- Kombination von Steigeseisen- und Seilklettertechnik
- Sicherungstechnik bei Sägearbeiten in der Krone und am Stamm
- **Materialvorstellung und Übernahme der Lastmaterialien durch die Arbeitsteams**
- Kontrolle der Lehrgangsteilnehmer zu ihren Fähigkeiten mit der Motorsäge
 - Starten / allgemeines Handling der Motorsäge
 - Trennschnitte / Präzisionsschnitte
 - Fällschnitte in Theorie und Praxis
 - Schnitttechniken bei Holz in Spannung
 - Schnitttechniken bei Baumpflegemaßnahmen

3. Tag

Beginn: 7:00 **fsb** Betriebsgebäude

- **Baumansprache, Gefährdungsbeurteilung, Betriebsanweisung, Arbeitsaufträge**
- Arbeitsplanung, Organisation vor Arbeitsbeginn, Baumansprache
- Absicherung von Arbeitsstellen / Fall-/Fällbereiche
- Abtragen von Einzellasten / Kronenteilen im kombinierten Hand-/Motorsägen-/Klettereinsatz

Mittagspause 12:00 - 12:30 (Essen im WPZ Oerrel)

- Abseiltechniken von Ästen
- Einsatz von Spezialgerätschaften zum Ablassen von Lasten in Theorie und Praxis
 - Port a wraps, whoopie slings, Lastachten, Stahlkarabiner, Seilrollen, Lastseile u.a.

4.Tag

Beginn: 7:00 **fsb** Betriebsgebäude

Ganztägig

- Baumannsprache, Gefährdungsbeurteilung, Betriebsanweisung, Rettungskette

- Abtragen von Ästen und Kronenteilen mittels **Rigginganlagen** u.U. mit Seilbahntechnik
- Fällschnitte an stärkeren Bäumen
- Rettungsübungen in Sondersituationen (Stammstümpfe, Rettung aus Steigeisenständen...)

Mittagpause 12:00 - 12:30 (Essen im WPZ Oerrel)

- individuelle Prüfungsvorbereitung (Schwerpunktthema Rettung SKT)

5. Tag

Beginn: 7:00 **fsb** Forstamt Oerrel

- **Schriftliche Lernzielkontrolle** 7:00 – 8:15

- **Ganztägig**

Prüfungsklettern / Bodenprüfung

- **Baumannsprache, Gefährdungsbeurteilung, Betriebsanweisung, Baustellenabsicherung,**
- Abtragen / Abseilen von Kronenteilen und Stammstücken mit Bremspollern (Abfangbremsen)
- Einsatz von Seilbahn und Riggingtechniken
- Rettung SKT / Steigeisen an Stammstümpfen oder im Außenbereich einer großen Laubholzkrone unter Zeitvorgabe

Mittagspause 12:00 - 12:30 (Essen im JWH Oerrel)

Lehrgangs- und Prüfungsabschlußbesprechung / Lehrgangsbescheinigungen werden sofern sicherheits- und arbeitstechnisch vertretbar zugesandt wenn alle Unterlagen des Teilnehmers vorliegen.

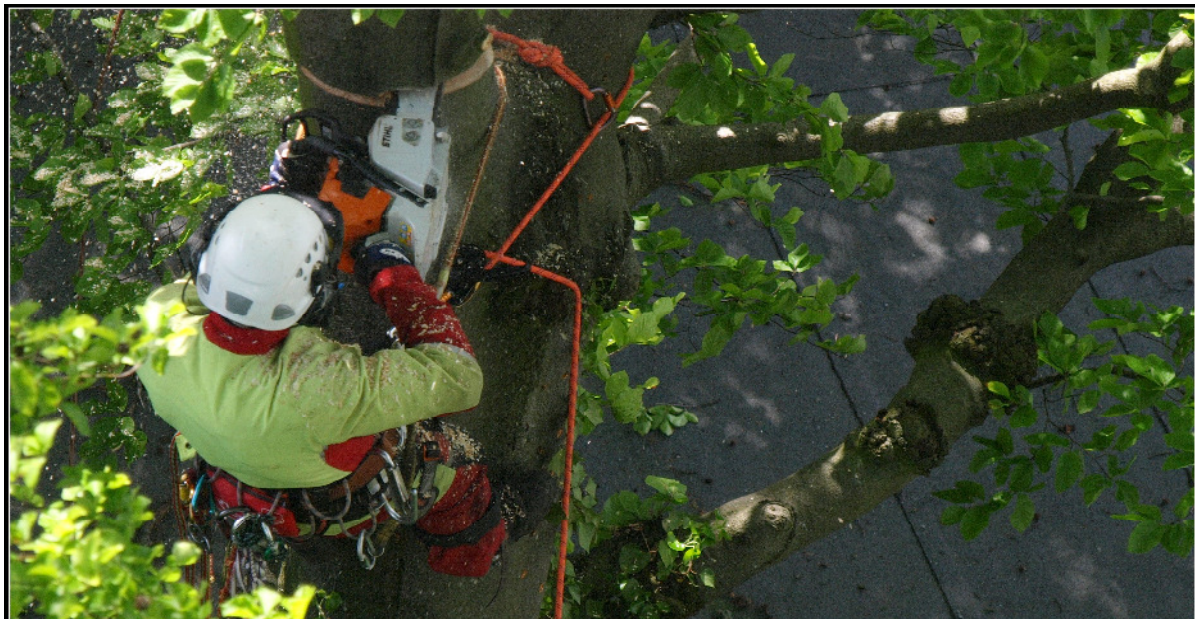

Hotels und Pensionen Munster / Oerrel (Preise auf Anfrage)

Munster:

- Hotel „Deutsches Haus“** Friedrich-Heinrich-Platz 1
29633 Munster
Tel: 05192-98900
- Hotel „Hohe Luft“** Breloher Str. 58
29633 Munster
Tel. 05192-98890, FAX - 988913
- Hotel „Kaiserhof“** Breloher Str./ Ernst-Pernoll-Str.
29633 Munster
Tel. 05192-9855-0, FAX - 7079
- „Residenza Hotel Grenadier“** Rehrhofer Weg 121
29633 Munster
Tel. 05192-9838-0

Oerrel „fsb-Stammpensionen“

- „Ulla´s Gästehaus“** Inh. U. Laskowski
Wildackerweg 13
29633 Munster-Oerrel
Tel/FAX: 05192-4365

bitte bei Buchung auf **fsb**-Schulung hinweisen

- „Haus am Wald“** Inh. Fam. Schürke
Wildackerweg 6
29633 Munster-Oerrel
Tel. 05192 – 2139

bitte bei Buchung auf **fsb**-Schulung hinweisen
